JORNADAS NACIONALES
HM GABINETE VELÁZQUEZ

hm hospitales

Actualización en Ginecología y Obstetricia

INFORMACIÓN DE PARTICIPACIÓN

Patrocinios y Exposición comercial

MEET & FORUM
Paseo Santa María de la Cabeza, 66 Entlo. 28045 Madrid
Telf: 91 517 87 88. Mail: camila.lejarraga@meetandforum.com

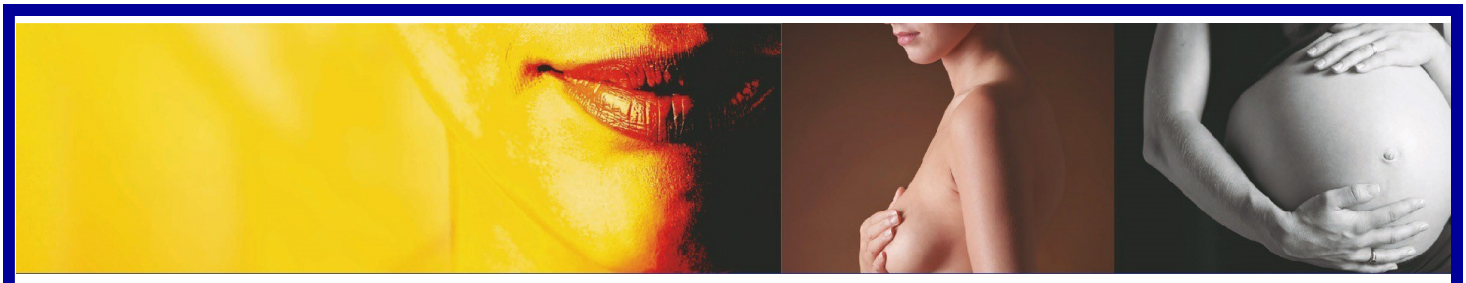

XXI JORNADAS NACIONALES
ACTUALIZACIONES EN GINECOLOGÍA Y OBSTETRICIA

Novotel Madrid Center, 29 de febrero y 1 de marzo de 2024

INFORMACIÓN GENERAL DEL EVENTO

Las Jornadas de HM Gabinete Velázquez constituyen uno de los eventos de referencia del sector de salud de la mujer, en el que los especialistas se ponen al día y debaten sobre los temas de mayor actualidad tanto en el ámbito de ginecología como en obstetricia.

El Encuentro, congrega anualmente y desde hace 21 años, a más de 1.000 ginecólogos provenientes de las diferentes provincias de España.

A pesar de la pandemia, las Jornadas han mantenido su poder de convocatoria durante estos dos años, a través del formato híbrido (presencial y con retransmisión en streaming). En la próxima edición, las Jornadas se celebrarán en formato presencial, y el evento se grabará, para ofrecer la posibilidad a las personas que no puedan asistir, a verlo en diferido, a través de una inscripción online.

Las Jornadas cuentan con el Reconocimiento de Interés Sanitario y son anualmente acreditadas por la Comisión de Formación Continuada de las Profesiones Sanitarias de la Comunidad de Madrid.

Es uno de los encuentros nacionales del sector más demandados por los ginecólogos, y por lo tanto, una plataforma idónea para que las casas comerciales puedan tener oportunidad de contactar con estos especialistas, y sin duda, dar a conocer y/o actualizar los productos con los que trabajan.

Indicamos en este Dossier las diferentes formas de participación y colaboración en las Jornadas, y quedamos a disposición para resolver cualquier duda que puedan tener.

Esperamos contar con ustedes y verlos un año más en este ineludible encuentro anual del sector de la salud de la mujer.

MEET & FORUM
Paseo Santa María de la Cabeza, 66 Entlo. 28045 Madrid
Telf: 91 517 87 88. Mail: camila.lejarraga@meetandforum.com

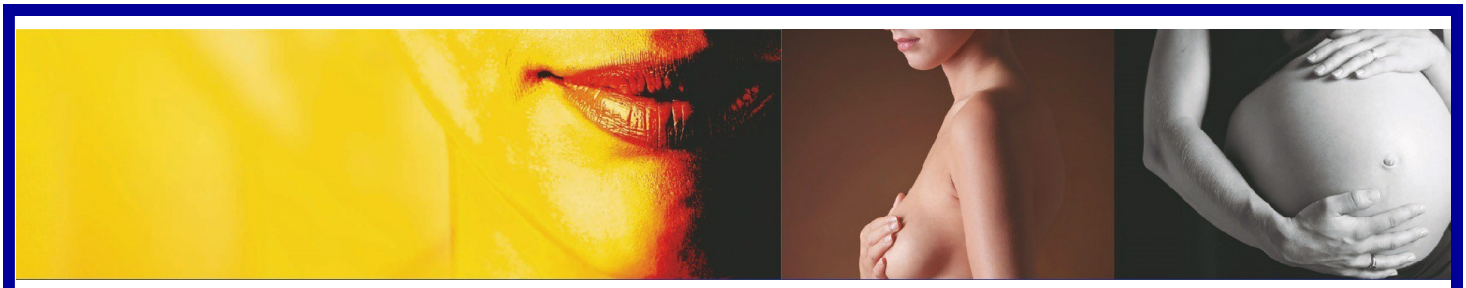

INFORMACIÓN GENERAL

- **Fecha:** 29 de febrero y 1 de marzo de 2024

- **Sede:** Novotel Madrid Center. Calle de O'Donnell, 53, 28009 Madrid

- **Comité Científico y Organizador:**

  Dra. Silvia P. González Rodríguez
  Dra. Dolores Ojeda Jabardo
  Dr. Luis Serrano Cogollor

- **Número de participantes presenciales:** Plazas limitadas 700 aprox. Dependerá de las restricciones sanitarias en el momento de la celebración de las Jornadas

- **Grabación del evento para retransmitir en diferido a través de inscripciones online.**

- **Contenido científico:** Actualización y estudio de las novedades en el campo de la práctica ginecológica.

- **Cuota de inscripción:** Incluye:

TARIFA PRESENCIAL: 400 Euros

- Documentación
- Acceso a las sesiones científicas y área comercial
- Cafés de trabajo jueves y viernes
- Comida de trabajo del viernes
- Opción de participar en los talleres prácticos
- Diploma de asistencia
- Posibilidad de obtención acreditación de formación
- Visualización en diferido

TARIFA ONLINE: 275 Euros

- Documentación
- Acceso a las sesiones científicas online, en diferido.
- Diploma de asistencia
- Posibilidad de obtención de acreditación de formación continuada.

MEET & FORUM
Paseo Santa María de la Cabeza, 66 Entlo. 28045 Madrid
Telf: 91 517 87 88. Mail: camila.lejarraga@meetandforum.com

TARIFA EXPOSITOR
EXTRA: 90 Euros

Incluye:
- Acceso a las zonas comunes y exposición comercial
- Cafés de trabajo jueves y viernes
- Comida de trabajo del viernes

Aquellos interesados en la gestión de inscripciones, rogamos lo coordinen con tiempo para garantizar disponibilidad. Plazas limitadas y confirmación por orden de recepción.

- **Solicitada Luz Verde a Farmaindustria**
- **Solicitado el Reconocimiento de Interés Sanitario y Acreditación a la Comisión de Formación Continuada**

MEET & FORUM
Paseo Santa María de la Cabeza, 66 Entlo. 28045 Madrid
Telf: 91 517 87 88. Mail: camila.lejarraga@meetandforum.com

INFORMACIÓN DE PATROCINIO

1) EXPOSICIÓN COMERCIAL:

Contratación de stands

El espacio destinado a la exposición comercial estará debidamente acondicionado y climatizado y se ha dispuesto tal y como se distribuye en el plano adjunto en stands de 3 x 2 m.

Stands del 1 al 10 ……. 9.000 €
Incluye 10 inscripciones presenciales + 20 inscripciones online + 4 pases de expositor

Stands 11 al 16 ……. 7.000 €
Incluye 7 inscripciones presenciales + 15 inscripciones online + 3 pases de expositor

Stands del 17 al 24 ……. 6.000 €
Incluye 5 inscripciones presenciales + 12 inscripciones online + 2 pases de expositor

La contratación de un stand presencial incluye:
-Espacio y toma eléctrica (cada empresa aportará su propio stand o estructura modular).

Cada expositor podrá realizar el montaje de su stand con la empresa que consideren. No obstante, la Secretaría Técnica pone a disposición de los expositores los servicios de montaje, alquiler de mobiliario, contratación de moqueta, personal de azafatas y los servicios que puedan necesitar.

2) PROGRAMA CIENTÍFICO

El Comité Científico de las Jornadas ofrece a la industria farmacéutica la posibilidad de patrocinar alguna de las ponencias del programa.

Coste por ponencia ……. 7.500 € *(*)*
Incluye 7 inscripciones presenciales + 15 inscripciones online + 1 pase de expositor
(*) Este precio no incluye los gastos del ponente (viaje, alojamiento y fee).

Coste de grabación y edición de ponencia ……. 400,00 €

MEET & FORUM
Paseo Santa María de la Cabeza, 66 Entlo. 28045 Madrid
Telf: 91 517 87 88. Mail: camila.lejarraga@meetandforum.com

3) OTRAS POSIBILIDADES DE COLABORACIÓN

- **Cartera o carpeta de Congresistas:** pueden ser entregadas por el laboratorio o realizadas por la Secretaría Técnica, incluyendo el logo del patrocinador.

- **Cuaderno y bolígrafo:** pueden ser entregados por el laboratorio o realizados por la Técnica, incluyendo el logo del patrocinador.

- **Identificadores y lanyards**: llevarán el logo del patrocinador

- **APP de las Jornadas** a través de la cuál se gestionará el control de acceso, formulario de satisfacción, descarga del diploma de asistencia, etc…:
  Coste: 3.600 Euros

- **Material de carteras**: se incluirá en la bolsa del Congresista. El material deberá ser proporcionado por la empresa patrocinadora:
  Coste: 1.200 Euros

- **Spot**: Los spots publicitarios se emitirán al comienzo de las sesiones científicas y tendrán una duración máxima de 30 segundos. El patrocinador será el encargado de la elaboración del mismo.
  No será posible la emisión de ningún spot publicitario al inicio de las sesiones patrocinadas**.**
  Coste: 600 Euros

- **Patrocinio de un taller**: se llevarán a cabo durante el horario de la comida e irán dirigidos un grupo de 30-40 ginecólogos. El contenido del taller será valorado por el Comité Organizador, para asegurar el interés científico del mismo.
  Coste: 2.500 Euros + coste del catering.

Si está interesado en cualquiera de estas opciones, por favor contacte con la Secretaría Técnica para solicitar presupuesto y/o coordinarlo.

MEET & FORUM
Paseo Santa María de la Cabeza, 66 Entlo. 28045 Madrid
Telf: 91 517 87 88. Mail: camila.lejarraga@meetandforum.com

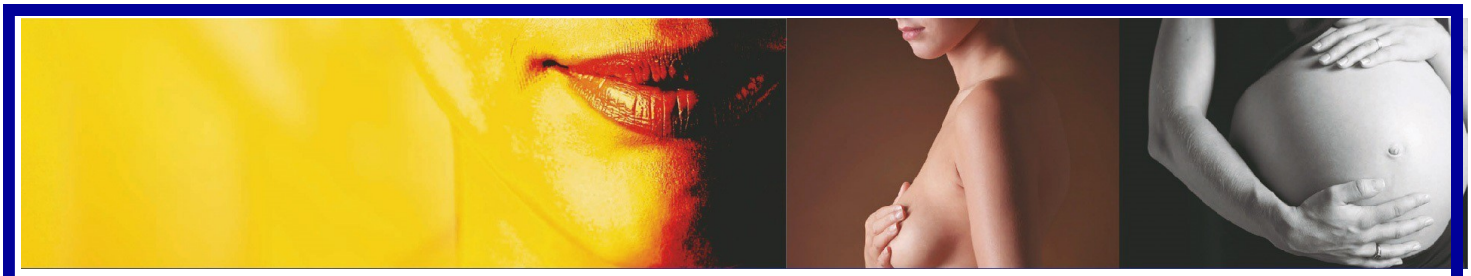

4) OTROS PATROCINIOS EN LA ZONA DE EXPOSICIÓN COMERCIAL

Columna expo comercial: Decorar con imagen corporativa una de las columnas de la zona de exposición comercial.

Medida: 2.11 x 1.38 cm. (altura desde el suelo: 3,24m)

Impresión, montaje y desmontaje y patrocinio durante el total del Congreso.

Sala de streaming.

Con la incorporación de la imagen de las Jornadas

Arcos de acreditación.

Vinilos tótems: 73,5 cm ancho x 93 cm alto

Vinilos alfombras: 100 cm ancho x 80 cm alto

5) CONDICIONES DE PAGO

- La reserva del patrocinio y/o stand quedará formalizada en el momento que la Secretaría Técnica reciba el pago del 50% del total correspondiente.

- El importe total de la colaboración deberá estar abonado complemente antes del inicio de las Jornadas

6) CONDICIONES DE CANCELACIÓN

- Cancelaciones realizadas antes de 31 de diciembre de 2023: se retendrá un 20% del importe total contratado.

- No se aceptarán cancelaciones realizadas a partir del 1 de Enero de 2024.

MEET & FORUM
Paseo Santa María de la Cabeza, 66 Entlo. 28045 Madrid
Telf: 91 517 87 88. Mail: camila.lejarraga@meetandforum.com

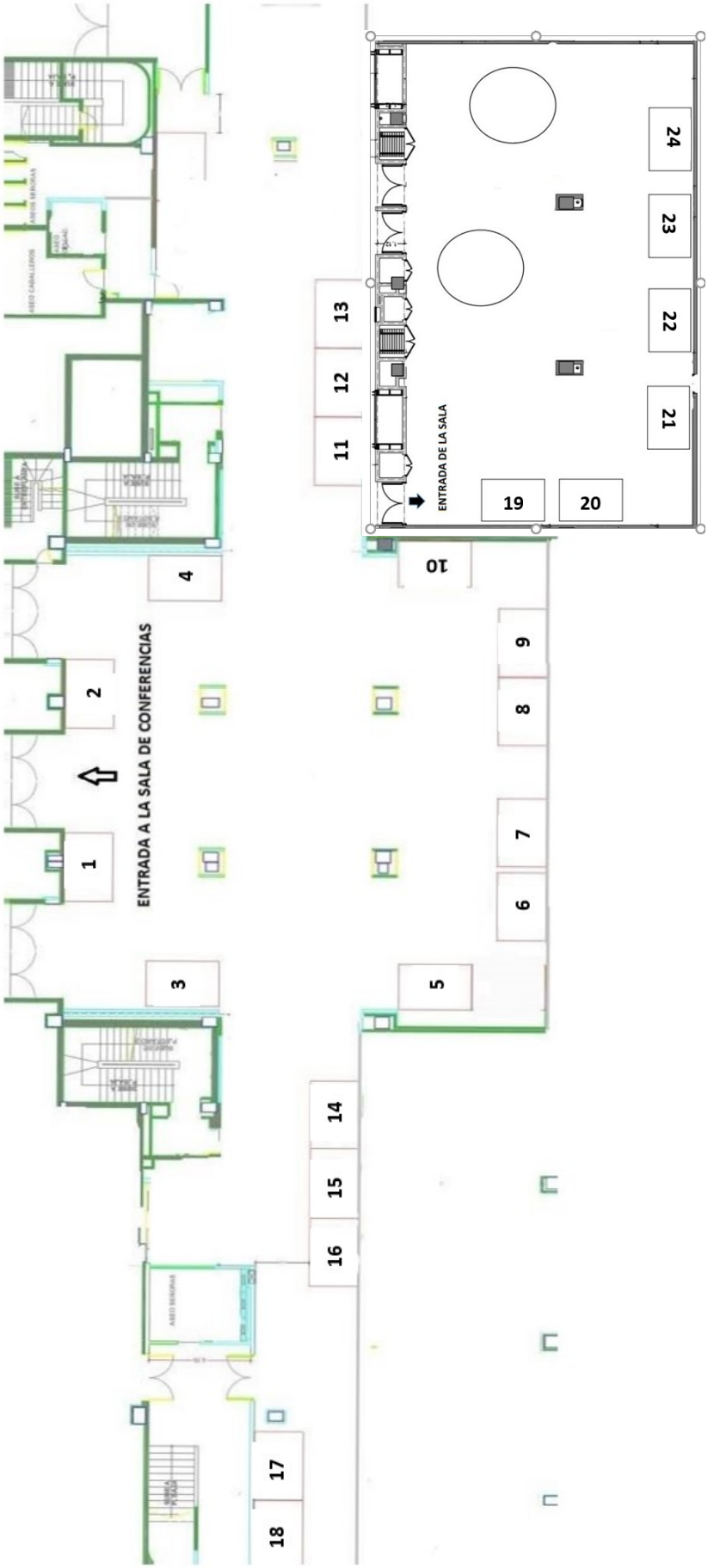

MEET & FORUM
Paseo Santa María de la Cabeza, 66 Entlo. 28045 Madrid
Telf: 91 517 87 88. Mail: camila.lejarraga@meetandforum.com

BOLETÍN DE CONTRATACIÓN COMERCIAL:

EMPRESA: …….. NIF: ……..

DIRECCIÓN: …….. CIUDAD: ……..

CODIGO POSTAL: …… PROVINCIA: ……..

PERSONA DE CONTACTO: ……

TELÉFONO: …….. FAX: ……..

E-MAIL: ……

Por favor, indicar tipo de colaboración:

Nº STAND

1ª Opción: ……
2ª Opción: ……
3ª Opción: ……

PONENCIA

SI ……NO ……..

Tema: ……..

OTRAS COLABORACIONES

1)
……..
2) ……
3) ……

Firma de la Persona Responsable y sello de la empresa

Nombre y apellido:

....., a ..... de ..... de .....

MEET & FORUM
Paseo Santa María de la Cabeza, 66 Entlo. 28045 Madrid
Telf: 91 517 87 88. Mail: camila.lejarraga@meetandforum.com

SECRETARÍA TÉCNICA
MEET & FORUM
Paseo de Santa María de la Cabeza, 66. Entlo
28045. Madrid
camila.lejarraga@meetandforum.com